RESTAR HOLDINGS CORPORATION

company profile

株式会社レスターホールディングス

ミッション | MISSION

情報と技術で、新しい価値、サービスを創造・提供し、社会の発展に貢献します

We help society evolve by leveraging information and technology to create and deliver new value and services

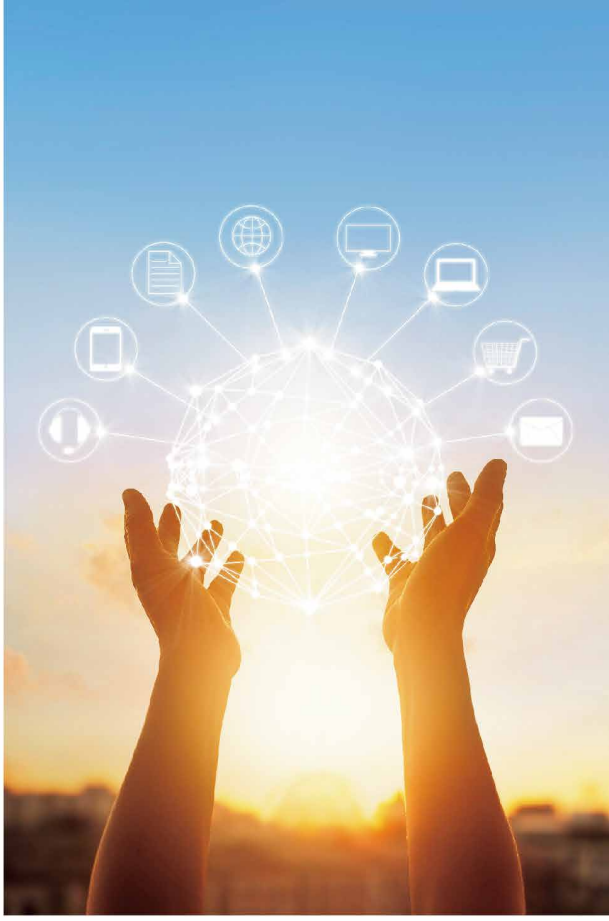

未来を見つめ、新たな市場を創造する

Visualize the Future and Create A New Market

デジタルシフトをはじめとする近年の急速な技術革新は、生産や教育、医療、公共サービスにまで広く影響を与え、私たちの生活を一変しようとしています。ライフスタイルや価値観が変化していく中で、今までになかった新しいビジネスも生まれはじめています。

私たちは、情報、技術を活用し、共創と革新を推し進め、グループ総合力を発揮することであらゆるニーズに対応できる「エレクトロニクスの情報プラットフォーマー」を目指します。

Recent rapid technical innovation including digital shift affects broadly including production, education, medication and public services resulting in dramatic changes to our life. While our life style and view points have been changing, there are many new businesses that have been created.

We work towards our goal "Electronics Value Platformer" which can deal with all kinds of needs by utilizing information and technology, promoting the collaborative creation and exerting the group effort.

社会課題に向けて

Towards Social Issues

レスターグループは、多様な事業活動と事業間シナジー、パートナー企業との共創により生み出される新しい価値・サービスで、社会課題の解決に取り組んでいきます。事業の成長を通じて、世界の持続的な発展、SDGsの達成に貢献いたします。

The Restar Group offers new value and services through a wide assortment of business solutions, cross-business synergy and joint development with partner businesses.
Increased participation in new business activities will enable us to contribute more to global sustainable development and the achievement of SDGs.

多岐にわたるグループの事業領域
Wide Range of Group Business Areas

レスターグループは、デバイス・EMS・調達・電子機器・システム機器・エネルギー・技術・植物工場等の幅広い事業を展開しています。それらの事業が保有する機能、技術、ノウハウをシームレスに連携させることで、事業間シナジーや革新的な発想を生み出します。

The Restar Group has branched out into a wide range of businesses, including devices, EMS, procurement, electronic equipment, system equipment, energy, vegetable factories and technology. Seamlessly interlinking the functions, technologies, and expertise of these businesses enables us to create cross-business synergies and innovative ideas.

デバイス Device	EMS Electronics Manufacturing Service	調達 Procurement	技術 Technology
電子機器 Electronic Equipment	システム機器 System Equipment	エネルギー Energy	植物工場 Vegetable Factory

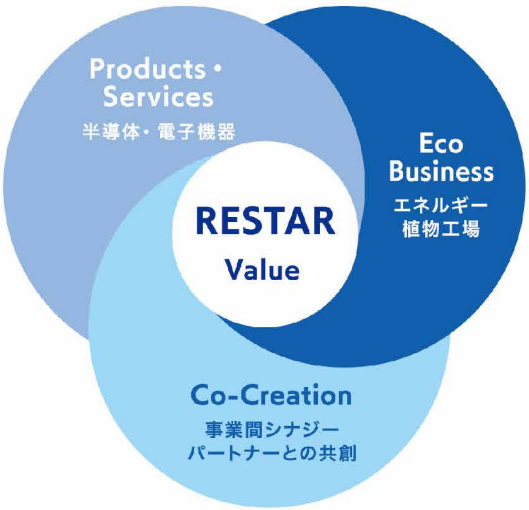

レスターが提供する価値
RESTAR Value

私たちが提供する価値は、エレクトロニクスを軸としたProducts/Services（半導体・電子機器）、Eco Business（エネルギー・植物工場）、Co-Creation（事業間シナジー・パートナーとの共創）によって生み出されます。グループの持つ資源を活かし、社会に対して新しい価値を提供いたします。

The value we offer is realized by Products/Services (semiconductor and electronic equipment), Eco Business (energy, vegetable factory) and Co-Creation (Cross-Business Synergy, Co-Creation with Partners) based on electronics. We take advantage of Group resources to offer new value for the public.

03

BUSINESS FUNCTION

PRODUCTS・SERVICES

エレクトロニクス製品・サービス | Electronic Products・Services

Products・Services

私たちの暮らしを支えるエレクトロニクスのものづくりを、半導体・電子部品の取り扱いをはじめとする多様なサービスによってサポートします。また、電子機器のシステムインテグレーターとして放送・映像制作、自治体、学校、医療等の幅広い分野で最適なソリューションを提案します。

Electronics that make our lifestyles more convenient are supported by a diverse assortment of services including handling of electronic components such as semiconductors. As an electronic equipment systems integrator, we offer optimal solutions for a wide range of fields such as broadcasting/video production, local governments, schools and medical treatment.

エレクトロニクス ディストリビューター
Electronics Distributor

by RESTAR ELECTRONICS, RESTAR MARKETING, RESTAR DEVICE

世界中の半導体・電子部品の取り扱いと技術サポート、システム提案によって、最適なソリューションを提供いたします。

We offer optimal solutions with our semiconductors and electronic components, as well as our technical support and system proposals, throughout the world.

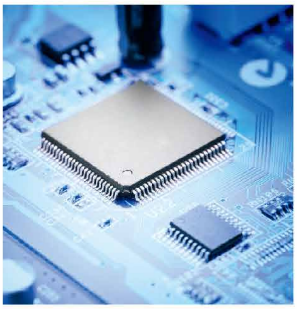

ものづくりサポート
Manufacturing Support

by RESTAR SUPPLY CHAIN SOLUTION, CU TECH

ものづくりに最適なサプライチェーンマネジメント機能のご提供や、自社EMS工場やパートナー企業によるものづくり支援をおこないます。

We also offer supply chain management functions optimized for manufacturing and support manufacturing with our own EMS plants together with our partners.

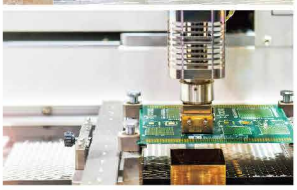

電子機器のシステムソリューション
Electronic Components System Solutions

by RESTAR COMMUNICATIONS, RESTAR CASTEC

最先端の映像・音声技術を用いて幅広い分野に電子機器のシステムソリューションを提供いたします。NFC技術を用いた自社製品の開発・製造によって、キャッシュレス社会や安心・安全な仕組みづくりを支援いたします。

We offer systems solutions for electronic devices in a wide range of fields using cutting-edge video and audio technologies.
By developing and manufacturing our own products using NFC technology, we support the creation of a safe and secure cashless society.

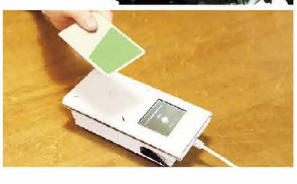

エコビジネス | Eco Business

地球温暖化、気象変動、資源の枯渇、生態系の破壊等、多くの地球環境課題が取りざたされる中、私たちはメガソーラー・風力発電所の展開、電力小売やエネルギーマネジメントサービスの提供、植物工場による野菜の生産等の事業活動によって、地球環境の負荷を減らし、持続可能な社会の実現に貢献しています。

While addressing various global environmental issues including global warming, climate change, resource depletion, and ecosystem destruction, we contribute to the realization of a sustainable society by reducing the burden on the global environment through business activities such as the development of mega-solar and wind power plants, provision of energy management services, and production of vegetables at plant factories.

国内外での再生可能エネルギーの展開
Development of Renewable Energy in Japan and Overseas

by VITEC ENESTA

メガソーラーや風力発電、農地の上に発電パネルを置き、農業と発電を融合させたソーラーシェアリング等の発電事業の展開を行っています。

We are also involved in new businesses such as power generation projects including mega solar, wind power generation, and solar sharing that combines farming and power generation by setting the panels above the fields.

※1 北海道にて風力発電40か所設置予定
We are planning to build 40 wind power plants in Hokkaido.

※2 全国51か所に太陽光発電所を展開。
総出力規模は132MW(2020年4月末時点)
We have developed 51 solar power plants in Japan.
Total output is 132MW (as of the end of April, 2020).

電力の小売、コンサルティングビジネス
Retail Electricity Sales and Consulting Business

by V-POWER

電力の小売事業から自治体や企業とのアライアンスによる電力コンサルティングサービスの提供まで、総合エネルギーマネジメント事業を展開しています。

By getting involved in various related businesses ranging from retail electricity sales to electric power consultation services in alliance with local governments and companies, we have developed a comprehensive energy management business.

日本最大級 植物工場野菜の提供
Providing Vegetables from Japan's Largest Plant Factory

by VITEC VEGETABLE FACTORY

エレクトロニクスを集結した最先端の植物工場で安全・安心な野菜を生産、業務用マーケットへ出荷しています。

We produce safe vegetables at our state-of-the-art, electronically operated vegetable plant and ship them to the commercial market.

05

BUSINESS FUNCTION

RESTAR CO-CREATION

事業間シナジー・パートナーとの共創 | Cross-Business Synergy, Co-Creation with Partners

Co-Creation

エレクトロニクス業界の環境変化を的確に捉え、グループの幅広い取り扱い商材、機能、技術力、ノウハウの集結やパートナー企業との共創推進を通じて、新たな価値を創出しお客様の様々なニーズに対応した最適なソリューションを提供します。

By getting an accurate understanding of changes in the electronics industry, through the accumulation of the Group's wide range of commodities, functions, technological capabilities and expertise, and through joint development with partner companies, we create new value and provide optimal solutions to meet the various needs of our customers.

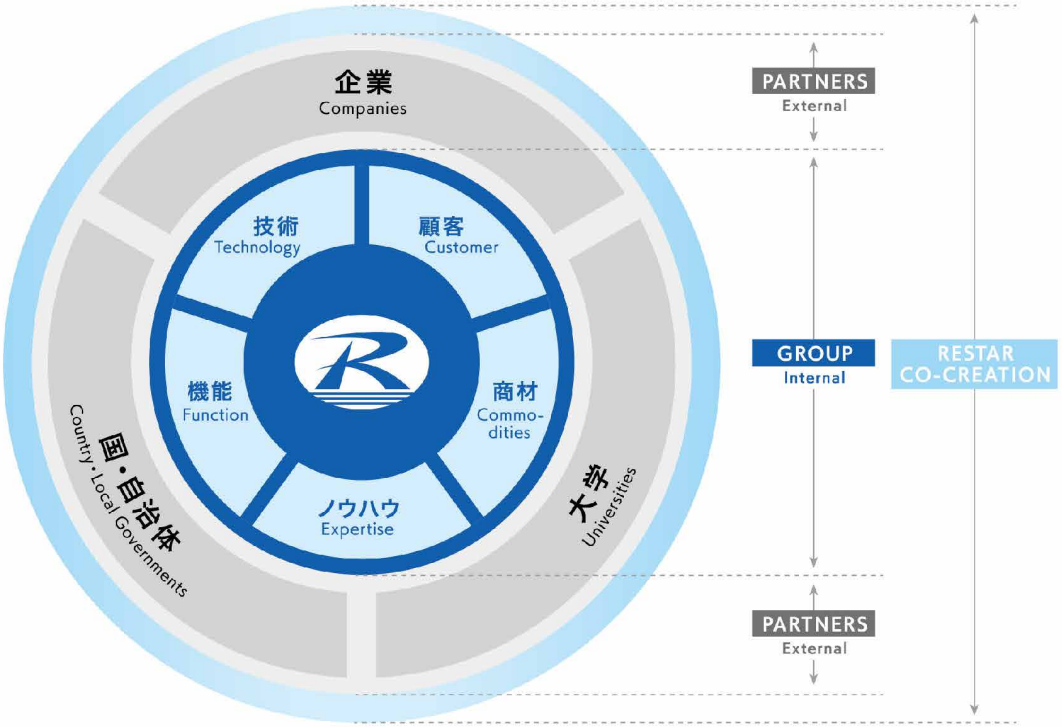

事業間シナジー
Cross-Business Synergy

GROUP
Internal

各事業が協働しグループの機能や経営資源を有効活用することで、事業の境界を越えた新たな価値を創造。お客様からの多様なニーズにお応えします。

Various group businesses collaborate to effectively utilize function and management resources of the group, thereby creating new value that transcends business boundaries. We are able to meet the diverse needs of our customers.

パートナーとの共創
Co-Creation with Partners

PARTNERS
External

パートナー企業、大学、国・自治体等との連携が、レスターグループのソリューション領域を更に拡大・深化させます。パートナーとの共創による革新的なサービスを創造・提供いたします。

Co-creation with partner companies, universities, national and local governments, etc., will further expand and deepen the Restar Group's solution areas. We create and provide innovative services through co-creation with our partners.

事業活動を通じた社会課題の解決
Solving Social Issues Through Business Activities

レスターグループは従来からESG（環境・社会・ガバナンス）活動と環境エネルギー事業等に積極的に取り組んでおります。今後は、企業活動として国連が2030年にゴールを定めたSDGsの取組み（持続可能な開発目標）をより一層推進して参ります。

Restar Group has been actively tackling the ESG (Environment/Society/Governance) activity and environmental energy businesses. Now on, we work harder to execute our project of SDGs (Sustainable Development Goals) targeted 2030 completion by UN.

SDGsに関する基本理念 | Basic Principle Regarding the SDGs

レスターグループはSDGsの活動による具体的な取組みを通じて、世界の持続的な発展に貢献します。
SDGsの取組みを実際の事業に結びつけて、ビジネス機会の創出と社会貢献の両立を目指して行きます。

Restar Group contributes continuous development all over the world by real involvement in SDGs activity.
Our aim is to create business opportunities while contributing to society by connecting SDGs implementation to actual business.

CASE 1

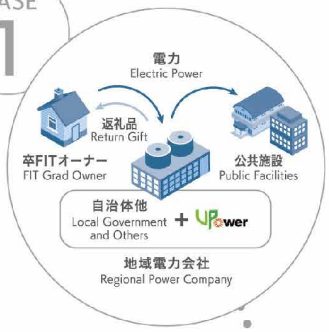

卒FIT × 地方での仕組みづくり
Establish the Structure by FIT Grad × Locals

by V-POWER

卒FIT（固定買取制度終了後の電力購入の仕組み）の電源を活用して、再生可能エネルギーの地産地消による地域活性化の仕組みづくりを推進し、脱炭素社会の実現と経済成長の両立を目指します。

We utilize the FIT grad (a power purchase system after fixed buyout regulation) power sources, and promote establishment of a mechanism for regional revitalization through local production of renewable energy to realize a carbon-free society and achieve economic growth at the same time.

CASE 2

BCPソリューション × 地方自治体
BCP Solution × Local Government

by RESTAR COMMUNICATIONS

企業や自治体に対して、緊急時の対策会議や意思決定の迅速化を支援するソリューションを提供し、持続可能かつ強靭なまちづくりに貢献いたします。

We provide companies and local governments with solutions to facilitate faster emergency meeting and decision-making and contribute to sustainable and robust city development.

※災害対策本部室向けマルチ表示システム（渋谷区役所様の事例）
Multi display system for disaster countermeasure department (Example on Shibuya ward office)

CASE 3

運営・オペレーション × 医療用ガウン
Management・Operations × Medical Gowns

新型コロナウイルスの広がりで深刻化したガウンの不足解消に向けて、パートナー企業との協業のもと、全国の縫製メーカーと行政機関を繋ぎ、購買・調達の面から運営サポートいたします。

In order to eliminate the serious shortage of medical gowns due to the spread of Covid-19, we are working together with partner companies to connect sewing manufacturers and government agencies across the country to provide operational support in terms of purchasing and procurement.

07

GROUP NETWORK

LOCATION

国内 | DOMESTIC OFFICE

1. 株式会社レスターエレクトロニクス
   RESTAR ELECTRONICS CORPORATION
2. 株式会社レスターマーケティング
   RESTAR MARKETING CORPORATION
3. 株式会社レスターデバイス
   RESTAR DEVICE CORPORATION
4. 株式会社 UKCシステムエンジニアリング
   UKC SYSTEM ENGINEERING CORPORATION
5. 株式会社アルスネット（物流）
   ARSNET CO., LTD. (LOGISTICS)
6. 株式会社レスターサプライチェーンソリューション
   RESTAR SUPPLY CHAIN SOLUTION CORPORATION
7. 株式会社レスターコミュニケーションズ
   RESTAR COMMUNICATIONS CORPORATION
8. 株式会社レスターソリューションサポート
   RESTAR SOLUTION SUPPORT CORPORATION
9. 株式会社レスターキャステック
   RESTAR CASTEC CORPORATION
10. 株式会社バイテックエネスタ
    VITEC ENESTA CO., LTD.
11. 株式会社 V-Power
    V-POWER CO., LTD.
12. 株式会社バイテックベジタブルファクトリー
    VITEC VEGETABLE FACTORY CO., LTD.
13. 株式会社プリバテック（関連会社）
    ※PCIホールディングス株式会社
    PRIVATECH INC. (AFFILIATES)
    *A JOINT VENTURE COMPANY WITH PCI HOLDINGS, INC.

海外 | OVERSEAS OFFICE

A デバイスグループ
DEVICE GROUP
Hong Kong | Taiwan | PRC (Shanghai, Shenzhen, Beijing, Chongqing, Hefei, Dalian)
South Korea | Singapore | Thailand | Vietnam | USA (San Diego) | Germany

B CU TECH グループ
CU TECH GROUP
South Korea | PRC (Dongguan) | Vietnam

C レスターサプライチェーンソリューショングループ
RESTAR SUPPLY CHAIN SOLUTION GROUP
Hong Kong | Taiwan

D レスターコミュニケーションズグループ
RESTAR COMMUNICATIONS GROUP
PRC (Shenzhen)

E バイテックエネスタグループ
VITEC ENESTA GROUP
Taiwan

※2020年10月1日現在 | As of October 1st, 2020

会社概要 | COMPANY OVERVIEW

商号 Company Name	株式会社レスターホールディングス Restar Holdings Corporation
事業内容 Business Description	グループの経営戦略策定、事業間シナジーの創出、およびグループ各社の経営管理、業務支援 Group management strategy formulation, creation of synergies between businesses, business management and business support for group companies
本社所在地 Head Office Location	〒140-0002 東京都品川区東品川3-6-5 Tel: 03-3458-4618 3-6-5, Higashi-Shinagawa, Shinagawa-ku, Tokyo, 140-0002, Japan Tel: +81-3-3458-4618
営業開始日 Operation Started	2019年4月1日 April 1st, 2019
売上高（連結） Consolidated Net Sales	3,795億48百万円（2020年3月期） 379,548 million yen (FY2019)
資本金 Capital	43億83百万円 4,383 million yen
決算期 Fiscal Year-End	3月 March 31st
従業員数（連結） Consolidated Number of Employees	2,715名（2020年3月末時点） 2,715 (As of March 31st, 2020)

役員一覧 | BOARD OF DIRECTORS

代表取締役 CEO Representative Director, CEO	今野 邦廣 Kunihiro Konno	取締役（常勤監査等委員） Director (Audit and Supervisory Committee Member)	成瀬 達一 Tatsuichi Naruse
代表取締役 Representative Director	三好 林太郎 Rintaro Miyoshi	取締役（常勤監査等委員） Director (Audit and Supervisory Committee Member)	朝香 友治 Tomoharu Asaka
代表取締役 Representative Director	稲葉 俊彦 Toshihiko Inaba	取締役（監査等委員） Director (Audit and Supervisory Committee Member)	松山 遙 Haruka Matsuyama
代表取締役 Representative Director	尾﨑 享 Jun Ozaki	取締役（監査等委員） Director (Audit and Supervisory Committee Member)	戸川 清 Kiyoshi Togawa
		取締役（監査等委員） Director (Audit and Supervisory Committee Member)	手塚 仙夫 Seno Tezuka
		取締役（監査等委員） Director (Audit and Supervisory Committee Member)	伊達 玲子 Reiko Date

2020年4月1日よりレスターホールディングスは、社長・会長等の役職を置かず、理念・ビジョンを共有した複数の代表取締役による「革新的グループ経営」体制へと移行しました。

As of April 1st, 2020, Restar Holdings Corporation transformed to "The Innovative-Collective Management" structure which has multiple representative directors sharing the idea and vision instead of one President or Chair person.